令和５年２月

地域の皆様へ

名張市都市整備部道路河川室

市道赤坂夏秋橋線供用開始（暫定）に伴う作業のお知らせ

平素は、市行政にご理解、ご協力頂き誠にありがとうございます。

さて、皆様のご協力により進めてまいりました市道赤坂夏秋橋線道路整備事業につきまして、下記区間の暫定供用に伴う作業を実施する運びとなりました。

つきましては、道路切替作業による交通規制が生じますが、何卒ご理解、ご協力のほど宜しくお願い致します。

記

・作業場所：名張市　蔵持町里　地内外（位置図参照）

・作業日時：**令和５年３月27日（月）午前８時30分～午後３時（予定）**

（雨天の場合は翌日に順延します）

※作業の進捗状況により暫定供用開始時間が前後する場合があります。

※作業終了後、下記区間の暫定供用を開始いたします。

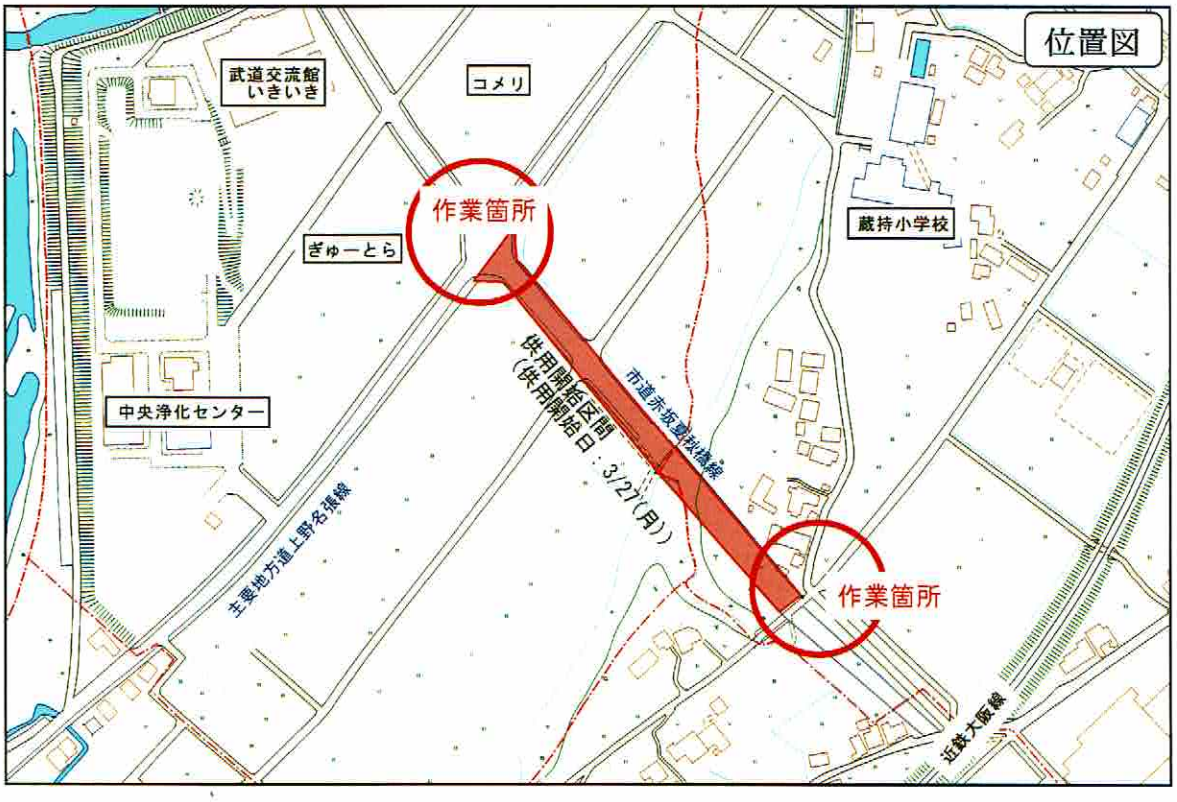

〔施工業者〕株式会社アサヒ　電話 0595-62-7033

中部日信電子株式会社　電話 059-226-3985

〔発 注 者〕名張市都市整備部道路河川室　電話 0595-63-7693