

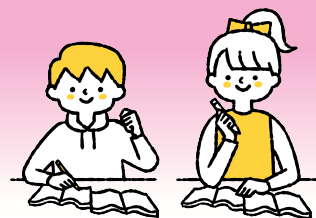

暖房完備

ポット・冷水機
利用OK

無料Wi-Fi
利用OK



蔵持市民センターの 工芸室で勉強をしよう!

冬休みの間…

- ・家にいても、だらだらしちゃって冬休みの宿題がはかどらない
- ・友だちと集まって一緒に冬休みの宿題や勉強を頑張りたい
- ・どこか暖かい場所で、ゆっくりと興味のある学習に没頭したい

と思っているキミへ!



**蔵持市民センターのイベントやサークルの利用がない時間
蔵持市民センターの工芸室を開放します!**

利用
条件

期 間：2024年12月23日(月)～25日(水)

2024年1月6日(月)・7日(火)

10:00～16:00(12/25(水)は15:00までの利用となります。)

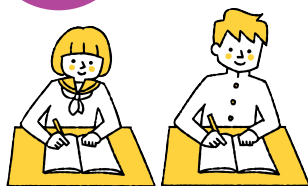

●12月29日～1月3日まで蔵持市民センターは休館となります。

※工芸室にサークルなどの使用予定が入っている日は利用できません。(12/26は終日利用できません。)

※蔵持市民センターの都合で利用が変更になることがあります。

対 象：蔵持小学校5～6年生、桔梗が丘中学校1～3年生

利用方法：①初めて利用する方は下記もしくは事務所で利用申込書に必要事項をご記入の上、事務所にご提出ください。

②入館時に受付にて氏名・入室時間、また退室時に退室時間を所定の用紙にご記入ください。

◎その他、詳しいご利用方法は下記までお気軽にお問い合わせください。

募集

お買い物のついでや通りすがりに見守り協力をしてくれる保護者様も募集中!

お問い合わせ：蔵持市民センター 0595-63-0235(9:00～16:00)

※ご利用に際するトラブルや事故やケガなどについては自己責任の上、ご利用ください。

蔵持市民センター冬休み工芸室利用申込書

※は必須項目です。

| ※氏 名 | ※学 年 | ※地 区 | 保護者氏名 | ※緊急連絡先 |
|------|------------|------|-------|------------------|
| | 蔵小・桔中 年 | | | ①※ ----- ② |